

Sez. A-A

A

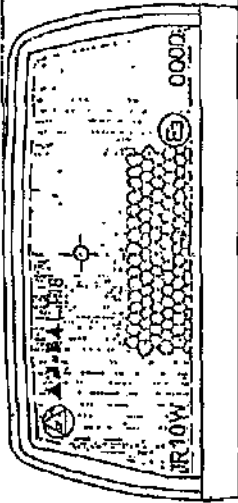

B

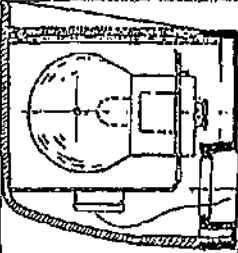

A

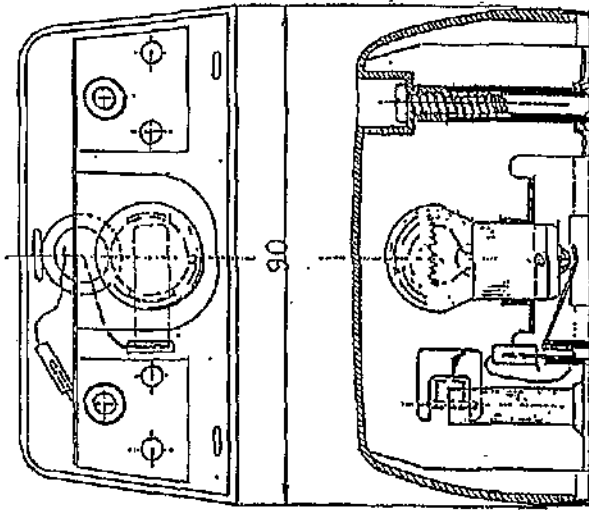

Sez. B-B

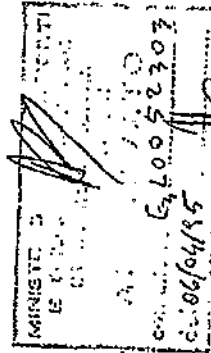

Assemblea lampiera

L 00 (E3) 52303

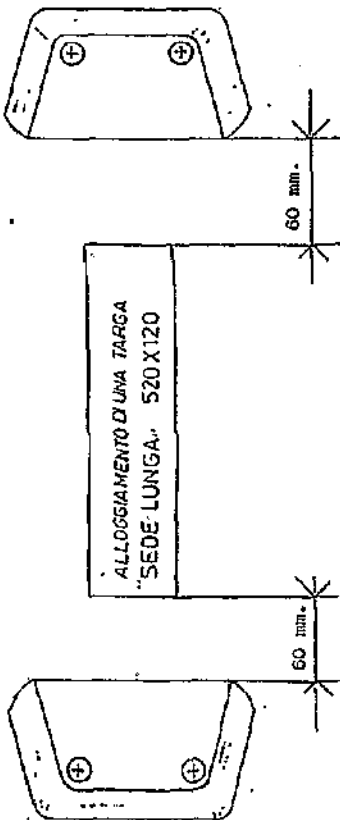

ORIZZONTALE

ALLOGGIAMENTO DI UNA TARGA  
"SEDE LUNGA" 520 X 120

POS.	CODICE	DESCRIZIONE	DESENO N.	SCALA	DATA
		<b>LUCE TARGA</b>		1:1	1/95
DISSEGNAZIONE	CONTROLLO	INDICE DI MODIFICA	MATERIALE	TRATTAMENTO	
			PP 30% bako - PMMA		
PESO SPECIFICO	RITIRO	PESO	DIMENSIONE	VOLUME	TOLLERANZE
		DUREZZA	N. IMPRONTE	REF. CLIENTE	
		COLORE NERO TRASFAR.		KM	
		CARATTERISTICHE RICHIESTE		ART. FINALE	
		DISPOSITIVO VERTIC. E ORIZZ.		LT. 18	ABBA
		NOTE			
		DISPOSITIVO VERTIC. E ORIZZ.			



INDUSTRIA COMPONENTI E ACCESSORI  
PER AUTO, VEICOLI INDUSTRIALI E AGRICOLI

200-01-01



# Ministero dei Trasporti

DIREZIONE GENERALE DELLA MOTORIZZAZIONE CIVILE E DEI TRASPORTI IN CONCESSIONE

DIREZIONE CENTRALE IV - DIVISIONE 41

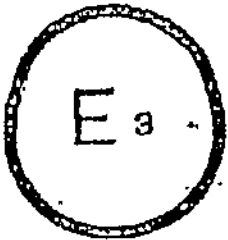

## COMUNICAZIONE

concernant : 2/ ~~HOMOLOGATION ACCORDEE~~  
~~HOMOLOGATION ETIENDEE~~  
~~HOMOLOGATION REFUSEE~~  
~~HOMOLOGATION RETIREE~~  
~~ARRET DEFINITIF DE LA PRODUCTION~~

d'un type de dispositif d'éclairage de la plaque arrière d'immatriculation des véhicules à moteur (à l'exception des motocycles) et de leurs remorques en application du Règlement No 4

No d'homologation E3 L00 52303

No d'extension ...

1. Marque de fabrique ou de commerce du dispositif : AJ.BA
2. Désignation du type de dispositif par le fabricant : LT 18
3. Nom et adresse du fabricant : AJ.BA srl - Via Marconi, 3 - OSPEDALETTO LODI NO (MI)
4. Nom et adresse du mandataire du fabricant (le cas échéant) : //
5. Dispositif soumis à l'homologation le : 27/02/1995
6. Service technique chargé des essais : C.P.A. di MILANO
7. Date du procès-verbal délivré par ce service : 22/03/1995
8. Numéro du procès-verbal délivré par ce service : 00228/MI-95
9. Description sommaire 3/
  - Dispositif destiné à l'éclairage : d'un emplacement haut  
d'un emplacement long (2)
  - Nombre et catégorie de lampe(s) à incandescence : (3x14W) 1 R10W

- 27
10. Position de la marque d'homologation : in basso a destra
11. Motif(s) de l'extension d'homologation (le cas échéant) : //
12. Homologation accordée/prorogée/refusée/retirée 2/ :
13. Lieu ROMA
14. Date 06/04/1995
15. Signature Ing. Alessandro DE GRAZIA
16. Est annexée la liste des pièces constituant le dossier d'homologation déposé au Service administratif ayant délivré l'homologation et pouvant être obtenu sur demande.

IL DIRETTORE DELLA DIVISIONE  
(Ing. Alessandro DE GRAZIA)

---

1/ Numéro distinctif du pays qui a accordé/étendu/refusé/retiré l'homologation (voir les dispositions du Règlement relatives à l'homologation).

2/ Biffer les mentions qui ne conviennent pas.

3/ Dans le cas de feux équipés de sources lumineuses non remplaçables, indiquer le nombre et la consommation totale en watts des sources lumineuses."



# Ministero dei Trasporti

DIREZIONE GENERALE DELLA MOTORIZZAZIONE CIVILE E DEI TRASPORTI IN CONCESSIONE

DIREZIONE CENTRALE IV  
Divisione 41

Roma,

Prot. n. 1153/4181/310

Allegati: vari

- Alla Soc. AJ.BA srl  
Via Marconi, 3  
OSPEDALETTO LODIGIANO (MI)

e p.c.

- Al Centro Prove Autoveicoli di  
MILANO

(Rif. n. 5/172/EPA del 28/03/95)

OGGETTO: Ditta AJ.BA srl di Ospedaletto Lodigiano (MI) - Disp. marchi  
AJ.BA LT 18 - App.ne ECE in data: 06/04/1995

MI-95

MILANO

Visto l'esito delle prove descritte nel verbale nn. 00228/  
del 22/03/1995, redatto dal Centro Prove Autoveicoli di  
si comunica che il dispositivo in oggetto è approvato secon-  
do la normativa ECE/673.

Le diciture da funzionare, in modo visibile, su ogni esempla-  
re sono: E<sub>3</sub>L00 52303 R10W (lampada).

Si trasmettono pertanto i sottoelencati documenti in bollo  
relativi all'approvazione del dispositivo in oggetto:

- Comunicazioni di omologazione: come sopra indicato
- Relazione tecnica;
- Verbali di prova: 00228/MI-95
- Disegno.

IL DIRETTORE DELLA DIVISIONE  
(dr. ing. Alessandro DE GRAZIA)

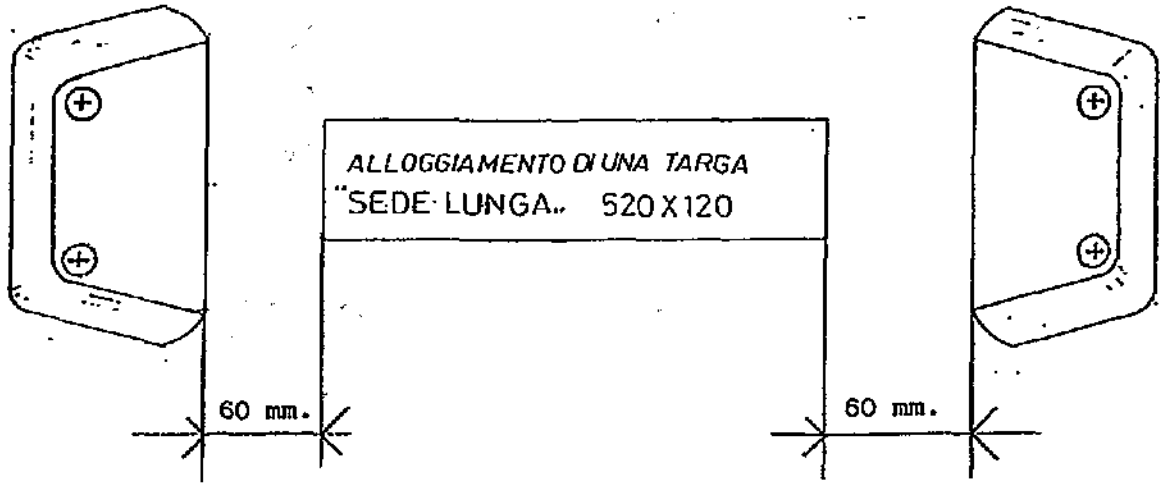

ORIZZONTALE

Sez. A-A

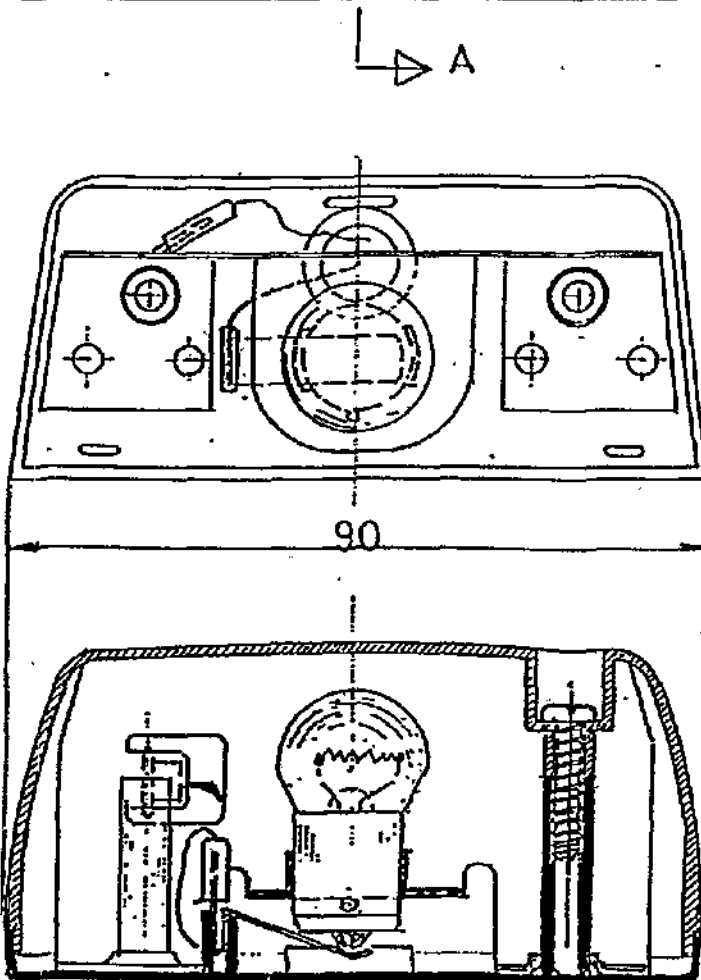
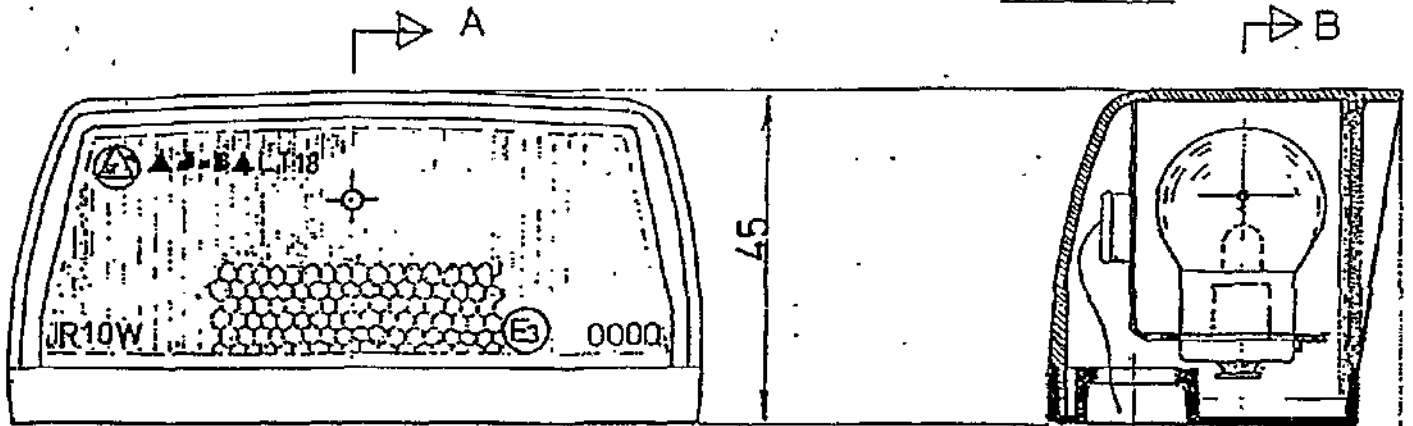

Sez. B-B

MINISTERO DEI TRASPORTI  
 E DELLE INFRASTRUTTURE  
 DIREZIONE REGIONALE  
 APPLICAZIONE  
 con n. E. 20052303  
 del 06/04/95

POS.	CODICE	DESCRIZIONE		DISEGNO N.	SCALA	DATA
		LUCE TARGA			1:1	1/95
DISEGNATORE	CONTROLLO	INDICE DI MODIFICA		MATERIALE	TRATTAMENTO	
		PP30%tako - PMMA				
PESO SPECIFICO	RITIRO	PESO	NORME	DIMENSIONE	VOLUME	TOLLERANZE
		DUREZZA	COLORE NERO TRASP.	N. IMPRONTE	RIF. CLIENTE	
				CARATTERISTICHE RICHIESTE		ART. FINALE
LT.18 INDUSTRIA COMPONENTI E ACCESSORI PER AUTO, VEICOLI INDUSTRIALI E AGRICOLI				DISPOSITIVO VERTIC. E ORIZZ.		LT.18
NOTE				DISPOSITIVO VERTIC. E ORIZZ.		